

Spacieux 6 pièces route de Malagnou



route de Malagnou
Référence : Malagnou 265 - 6 pièces

SPACIEUX 6 PIÈCES ROUTE DE MALAGNOU

CHF 4'490.- / mois + ch.

CH-1224 Chêne-Bougeries, route de Malagnou

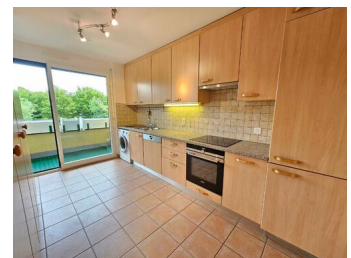

Descriptif

Ce spacieux 6 pièces situé dans un environnement au calme et verdoyant, jouit d'une situation géographique très recherchée à proximité de la ville, des divers établissements scolaires (écoles internationales) et à deux pas des commerces (Coop, Migros, banques, pharmacie).

Ce logement traversant, offre un cadre de vie idéal pour les familles . Avec ses trois chambres et salles de bains, il est prêt à accueillir votre nouvelle vie, ce dernier garantit un confort et une qualité de vie appréciables avec sa loggia et ses 2 balcons.

Il se compose comme suit :

Une entrée donnant sur le grand salon séjour avec loggia + un balcon
une spacieuse cuisine entièrement équipée avec accès balcon
une chambre avec salle de douche
un coin nuit avec 2 chambres et 2 salles de bains
Il bénéficie d'une grande cave au sous-sol

Un parking extérieur couvert est à louer pour CHF. 200.00 / mois et place parking ext. CHF. 160.00

Ne manquez pas cette opportunité unique proche des établissements scolaires .

Contact visite

Madame Céline PUPPIN
E-mail : celine.puppini@vpi-sa.ch
Tél. : +41 58 590 30 30

Caractéristiques

Référence : Malagnou 265 - 6

pièces

Type : Appartement

Nombre de pièce(s) : 6

Nombre de chambre(s) : 3

Nombre de sanitaires : 3

Situé au : 1er étage

Surface habitable : 140 m²

Charges : CHF 260.-/mois

Disponibilité : Immédiatement

Caractéristiques

Référence	Malagnou 265 - 6 pièces	Situé au	1er étage
Nombre de pièce(s)	6	Nombre de chambre(s)	3
Nombre de sanitaires	3	Surface habitable	140 m ²
Disponibilité	Immédiatement	Charges	CHF 260.-/ mois
Places de parc	Oui, obligatoire		

Distances

Commerces	1.1 km	Transports publics	160 m
Ecole primaire	460 m		

Commodités

Environnement

- Village
- Parc
- Verdoyant
- Poste
- Restaurant(s)
- Arrêt de bus
- Entrée/sortie autoroute
- Centre sportif
- Proche douane

Sol

- Carrelage
- Parquet

Extérieur

- Balcon(s)
- Silencieux/tranquille
- De l'autoroute
- De la route

Intérieur

- Ascenseur
- Place(s) de parc visiteur(s)

Equipement

- Cuisine équipée
- Plaques à induction
- Four
- Réfrigérateur
- Congélateur
- Lave-vaisselle
- Lave-linge
- Sèche-linge
- Alarme

Photos







