

Résidence VIDA- Villa /penthouse de 5 pièces



1222 Vézenaz
Référence : Penthouse - Vesenz

RÉSIDENCE VIDA- VILLA /PENTHOUSE DE 5 PIÈCES

CHF 9'000.- / mois + ch.

CH-1222 Vézenaz

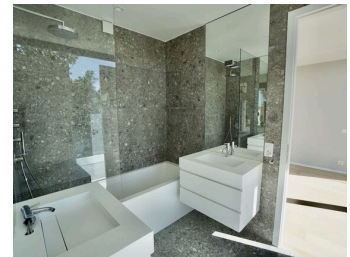

Descriptif

Construite en 2019, la résidence VIDA aux finitions luxueuses jouit d'un cadre de vie exceptionnel, à proximité immédiate du centre de Vézenaz. Elle vous séduira par son style élégant de haut standing.

Bénéficiant d'un bel ensoleillement grâce à son exposition sud-ouest, VIDA propose à la location un attique de 119 m² utiles avec terrasse privée de 130m² environ avec jacuzzi et vue sur le lac..

Cet attique comprend :

- une entrée avec placards,
- une cuisine ouverte moderne entièrement équipée avec îlot central (four à vapeur, four traditionnel, lave vaisselle, plaque à induction, réfrigérateur, congélateur)
- une grande pièce à vivre avec cheminée (à bois) et accès à une superbe terrasse de 130m² avec jacuzzi et vue lac,
- une master bedroom avec dressing, salle de douche et wc en suite, vue lac,
- 2 chambres à coucher avec salle de bain/wc communicante, vue piscine,
- un wc visiteurs.

Une cave à bien plaisir et 1 place de parking (incluse) complètent ce bien.
Possibilité de louer une 2ème place de parking en sus CHF 250.-
Buanderie privée.

Comme toutes les promotions portant le sigle "LP", les locataires profiteront de prestations de standing, notamment une piscine extérieure ainsi qu'un jardin commun et une salle de gym.

Charges mensuelles et entretien du jacuzzi en sus.

Ascenseur dans l'immeuble.

Contact visite

Madame Céline PUPPIN
E-mail : celine.puppin@vpi-sa.ch
Tél. : +41 58 590 30 30

Caractéristiques

Référence : Penthouse - Vesenz

Type : Maison mitoyenne

Nombre de pièce(s) : 5

Nombre de chambre(s) : 3

Nombre de sanitaires : 2

Année de construction : 2019

Charges : Acompte (CHF 325.- / mois)

Disponibilité : De suite

Nombre de place(s) de parc int. : 1
inclus/-e(s)

Caractéristiques

Référence	Penthouse - Vesenaz	Nombre de pièce(s)	5
Nombre de chambre(s)	3	Nombre de sanitaires	2
Année de construction	2019	Disponibilité	De suite
Charges	Acompte (CHF 325.-/mois)	Nombre de place(s) de parc int.	1 inclus/-e(s)

Distances

Commerces	73 m	Transports publics	5 m
Ecole primaire	490 m		

Commodités

Environnement

- Village
- Verdoyant
- Quartier résidentiel
- Commerces
- Banque
- Restaurant(s)
- Arrêt de bus

Photos

