

## Résidence Etudiante "L'Escale Académique"



Avenue Joli-Mont 12  
1209 Genève  
Référence : Joli-Mont

## RÉSIDENCE ETUDIANTE "L'ESCALE ACADÉMIQUE"

CHF 735.- / mois, ch. c.

CH-1209 Genève, Avenue Joli-Mont 12



### Descriptif

Votre nouvelle Résidence Etudiante au cœur de Genève ouvre ses portes, elle vous offrira un cadre idéal pour vos études et vous créera des souvenirs inoubliables.

Composée de chambres individuelles et d'appartements en colocation, cette Résidence vous permettra de vivre pleinement votre période de formation.

A proximité immédiate des transports publics (trams et bus) ainsi que du Centre Commercial Balaxert.

**A LA LOCATION CHAMBRES EN COLOCATION AU SEIN D'APPARTEMENTS  
A 3 COLOCATAIRES**

Toutes les chambres sont meublées d'un lit, d'un matelas, d'un bureau avec chaise et comportent des armoires.

Loyer mensuel dès CHF 735.00 par mois, charges comprises, électricité en sus.

L'Escale Académique est faite pour vous et vous attend, si vous êtes étudiants sur le Canton de Genève exclusivement.

Contactez-nous pour de plus amples renseignements.

Crédit photos : Sven Sack

### Contact visite

Département de location

E-mail : GeranceGE@vpi-sa.ch

Tél. : +41 58 590 30 30

Commentaire : Sur rdv avec le service d'immeuble

### Caractéristiques

Référence : Joli-Mont

Type : Chambre dans une colocation

Situé au : 1er étage

Nombre de pièce(s) : 1

Nombre de chambre(s) : 1

Nombre de sanitaires : 1

Surface habitable : ~ 15 m<sup>2</sup>

Année de construction : 2024

Charges : Comprises (CHF 105.-/ mois)

Disponibilité : Immédiatement

### Caractéristiques

Référence	Joli-Mont	Situé au	1er étage
Nombre de pièce(s)	1	Nombre de chambre(s)	1
Nombre de sanitaires	1	Surface habitable	~ 15 m <sup>2</sup>
Année de construction	2024	Disponibilité	Immédiatement
Charges	Comprises (CHF 105.-/ mois)	Places de parc	Pas disponible

### Distances

Commerces	200 m	Transports publics	200 m
-----------	-------	--------------------	-------

### Commodités

#### Environnement

- Centre-ville
- Verdoyant
- Commerces
- Banque
- Poste
- Restaurant(s)
- Pharmacie
- Arrêt de bus
- Arrêt de tram

#### Intérieur

- Accès pour handicapés
- Ascenseur
- Salle de bain privative
- Meublé
- Armoires encastrées
- Double vitrage
- Lumineux
- Animaux non autorisés

#### Equipement

- Cuisine équipée
- Cuisine agencée
- Cuisinière
- Plaques vitrocéramiques
- Four
- Réfrigérateur
- Congélateur
- Lave-vaisselle
- Buanderie collective
- Douche
- Baignoire
- WiFi
- Concierge

#### Sol

- Carrelage

#### Ensoleillement

- Favorable



Photos



Résidence



Chambre avec SDD



Cuisine commune

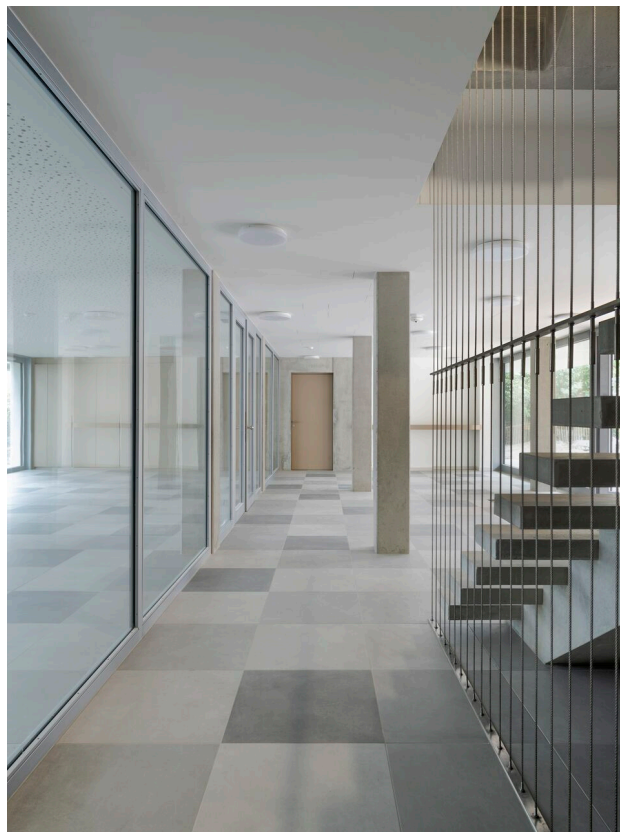

Résidence





Salle de douche privative



Chambre standard

