Crissier - bureaux modernes d'environ 290 m2

Rue de Morges 22
1023 Crissier
Référence : Morges 22 - surface 2ème étage 290m2

8a Route Suisse
1163 Etoy

Tél. +41 58 590 30 60

gerancevd@vpi-sa.ch
www.vpi-sa.ch

Gérant
8a Route Suisse
1163 Etoy
Tél. +41 58 590 30 60
gerancevd@vpi-sa.ch
www.vpi-sa.ch

CRISSIER - BUREAUX MODERNES D'ENVIRON 290 M2

CHF 5'075.- / mois + ch.

CH-1023 Crissier, Rue de Morges 22

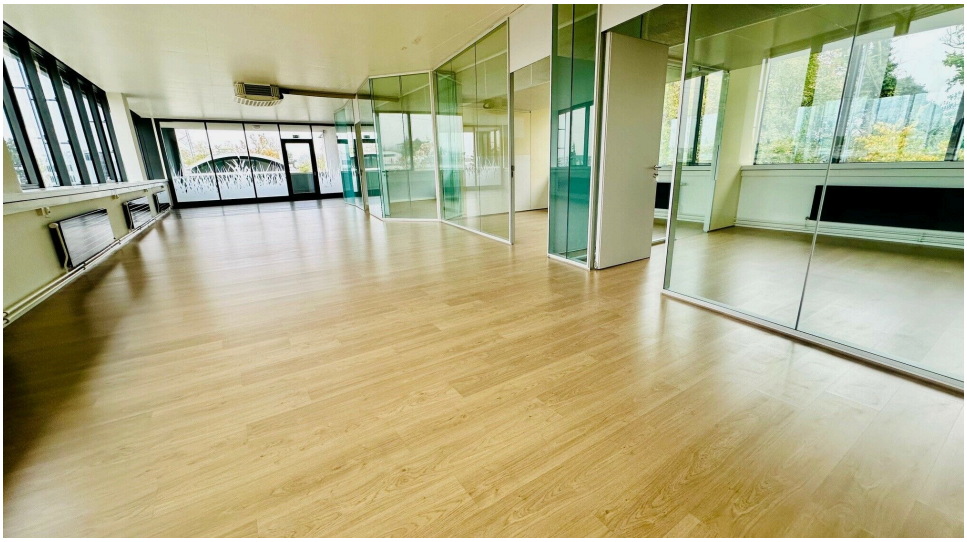

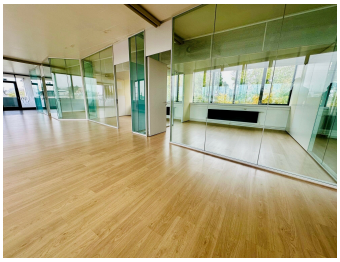

Descriptif

Idéalement située dans la zone commerciale de Crissier, à proximité des axes autoroutiers, dans un immeuble commercial, nous vous proposons :

- Une surface d'environ 290m^2
- 18m^2 approximatif de terrasse, WC à disposition
- Un dépôt d'environ 35m^2 en sus

Aménagements au gré du preneur mais les bureaux sont déjà cloisonnés.

Les loyers se composent comme suit :

- Surface commerciale d'environ 290 m2 : CHF 5'075.- HT / mois (CHF 210/m2/an)
- Charges d'acomptes et frais accessoires : CHF 970HT.- / mois (CHF 40/m2/an)

8 places de parking intérieures sont disponibles à la location au loyer mensuel de CHF 150.-
Possibilité de louer en complément un dépôt de 35m2

Les prix s'entendent hors taxes.

Venez visiter sans hésiter !

Caractéristiques

Référence : Morges 22 - surface 2ème étage 290m2

Type : Bureau

Situé au : 2ème étage

Surface utile : ~ 290 m^2

Année de construction : 2004

Charges : Acompte (CHF 970.-/ mois)

Disponibilité : De suite

Contact visite

Département de location

E-mail : GeranceGE@vpi-sa.ch
Tél. : +41 58 590 30 30

Gérant
8a Route Suisse
1163 Etoy
Tél. +41 58 590 30 60
gerancevd@vpi-sa.ch
www.vpi-sa.ch

Caractéristiques

Référence	Morges 22 - surface 2ème étage 290m2	Situé au	2ème étage
Surface utile	~ 290 m^2	Année de construction	2004
Disponibilité	De suite	Charges	Acompte (CHF 970.-/mois)
Places de parc	Oui, optionnel		

Commodités

Etat

- Travaux envisagés

Gérant
8a Route Suisse
1163 Etoy
Tél. +41 58 590 30 60
gerancevd@vpi-sa.ch
www.vpi-sa.ch

Photos

Gérant
8a Route Suisse
1163 Etoy
Tél. +41 58 590 30 60
gerancevd@vpi-sa.ch
www.vpi-sa.ch

Gérant
8a Route Suisse
1163 Etoy
Tél. +41 58 590 30 60
gerancevd@vpi-sa.ch
www.vpi-sa.ch