Charmant 2.5 pièces à Veyrier

Place de l'Eglise 24
1255 Veyrier
Référence : Eglise24 2.5p

Genève
1208 Genève

Tél. +41 58 590 30 30

celine.puppin@vpi-sa.ch
www.vpi-sa.ch

gérante de location résidentielle
Genève
1208 Genève
Tél. +41 58 590 30 30
celine.puppin@vpi-sa.ch
www.vpi-sa.ch

CHARMANT 2.5 PIÈCES À VEYRIER

CHF 1'590.- / mois + ch.

CH-1255 Veyrier, Place de l'Eglise 24

Descriptif

Situé au coeur de la commune de Veyrier au 1er étage du prestigieux Château de Veyrier, cet appartement lumineux combine élégance, raffinement et caractère historique dans un cadre exceptionnel.

Il se compose comme suit :

Entrée avec reduit
Petite cuisine équipée
Salon/séjour
Un coin nuit
Une salle de douche avec WC

Vivez à proximité du centre-ville de Genève mais profitez aussi de la tranquillité de cette résidence très calme. Vous pourrez vous rendre facilement au centre-ville ou rejoindre les transports publics en quelques minutes à pied.

Visite groupée prévue vendredi 11 avril 2025 à 16h30 avec la locataire.

Caractéristiques

Référence : Eglise24 2.5p

Type : Appartement

Nombre de pièce(s) : 2.5

Nombre de chambre(s) : 1

Nombre de sanitaires : 1

Situé au : 1er étage

Charges : Forfait (CHF 150.-/mois)

Disponibilité : 01.05.2025

Contact visite

Madame Céline PUPPIN
E-mail : celine.puppin@vpi-sa.ch
Tél. : +41 58 590 30 30
Commentaire : Visite groupée prévue vendredi 11.04 à 16h30

gérante de location résidentielle
Genève
1208 Genève
Tél. +41 58 590 30 30
celine.puppin@vpi-sa.ch
www.vpi-sa.ch

Caractéristiques

Référence	Eglise24 2.5p	Situé au	1er étage
Nombre de pièce(s)	2.5	Nombre de chambre(s)	1
Nombre de sanitaires	1	Disponibilité	01.05.2025
Charges	Forfait (CHF 150.-/ mois)		

gérante de location résidentielle
Genève
1208 Genève
Tél. +41 58 590 30 30
celine.puppin@vpi-sa.ch
www.vpi-sa.ch

Vue intérieure

gérante de location résidentielle
Genève
1208 Genève
Tél. +41 58 590 30 30
celine.puppin@vpi-sa.ch
www.vpi-sa.ch

Photos
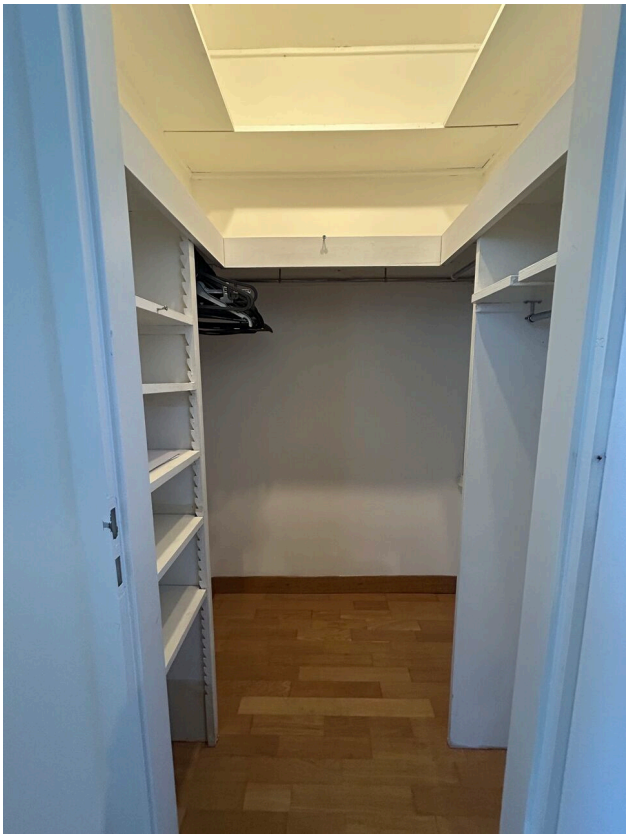
gérante de location résidentielle
Genève
1208 Genève
Tél. +41 58 590 30 30
celine.puppin@vpi-sa.ch
www.vpi-sa.ch