

Magnifique appartement de 5 pièces et d'environ 126m2 situé au 1er éta



Ch. du Pré-de-la-Croix 10
1222 Vérenaz
Référence : Pré de la Croix 5 p

MAGNIFIQUE APPARTEMENT DE 5 PIÈCES ET D'ENVIRON 126M2 SITUÉ AU 1ER ÉTA

CHF 4'500.- / mois + ch.

CH-1222 Vérenaz, Ch. du Pré-de-la-Croix 10

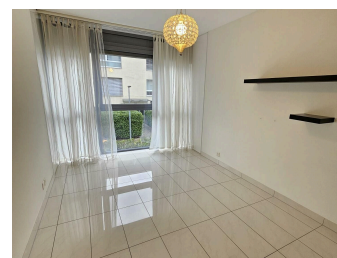
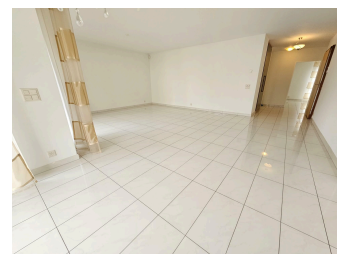
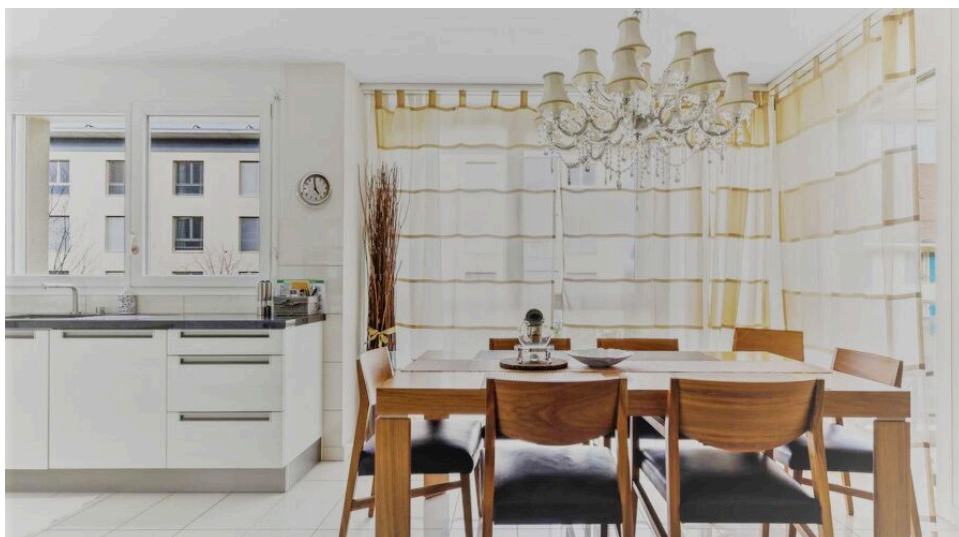

Descriptif

Appartement lumineux et traversant au bénéfice d'espaces généreux et de belles finitions, ce bien est disposé comme suit :

- Hall d'entrée lumineux avec armoire murale
- Cuisine moderne entièrement équipée ouverte sur le séjour,
- Séjour, accès terrasse couverte
- Chambre à coucher avec armoires murales
- Chambre à coucher avec armoires murales
- Salle de douche avec WC et un espace buanderie avec machine à laver et sèche-linge
- Chambre parental avec armoires murales et TV
- Salle de bains avec WC

L'immeuble labélisé Minergie correspond à l'état le plus récent de la technique et offre à ce titre un niveau exceptionnel en matière de qualité de l'air, de confort thermique et de protection contre les bruits extérieurs tout en garantissant un maintien de la valeur supérieur à la moyenne »

Une cave, une cave à vin climatisée à bien plaisir, ainsi qu'une place de parking intérieure compris dans le loyer complètent ce bien.

Contact visite

Madame Céline PUPPIN
E-mail : celine.puppini@vpi-sa.ch
Tél. : +41 58 590 30 30

Caractéristiques

Référence : Pré de la Croix 5 p

Type : Appartement

Nombre de pièce(s) : 5

Nombre de chambre(s) : 3

Nombre de sanitaires : 2

Situé au : 1er étage

Surface habitable : 126 m²

Année de construction : 2010

Charges : Acompte (CHF 200.-/ mois)

Disponibilité : Immédiatement

Caractéristiques

Référence	Pré de la Croix 5 p	Situé au	1er étage
Nombre de pièce(s)	5	Nombre de chambre(s)	3
Nombre de sanitaires	2	Surface habitable	126 m ²
Année de construction	2010	Disponibilité	Immédiatement
Charges	Acompte (CHF 200.-/mois)		

Distances

Commerces	160 m	Transports publics	140 m
Ecole primaire	350 m		

Commodités

Environnement

- Village
- Parc
- Verdoyant
- Lac
- Port
- Quartier résidentiel
- Commerces
- Banque
- Poste
- Restaurant(s)
- Pharmacie
- Arrêt de bus
- Médecin

Sol

- Carrelage
- Parquet

Extérieur

- Terrasse(s)
- Parking

Etat

- Très bon

Intérieur

- Ascenseur
- Parking souterrain

Ensoleillement

- Favorable

Equipement

- Cuisine équipée
- Plaques à induction
- Four
- Four à vapeur
- Réfrigérateur
- Congélateur
- Lave-vaisselle
- Lave-linge
- Sèche-linge

Photos





