

Bel appartement traversant de 4 pièces dans un environnement verdoyant



Route de Vernier 195
1214 Vernier
Référence : #4155411

BEL APPARTEMENT TRAVERSANT DE 4 PIÈCES DANS UN ENVIRONNEMENT VERDOYANT

CHF 2'250.- / mois + ch.

CH-1214 Vernier, Route de Vernier 195



Descriptif

Découvrez ce magnifique appartement à louer sur la Route de Vernier 195. Situé au premier étage, cet espace lumineux et spacieux offre un cadre de vie exceptionnel. Construite en 1997, cette résidence respire la modernité tout en maintenant une atmosphère chaleureuse et accueillante.

Avec ses 4 pièces parfaitement agencées, cet appartement est idéal pour ceux qui recherchent le confort et la tranquillité. Les deux chambres vous offrent un espace personnel où il fait bon se détendre après une longue journée. La disposition des pièces est conçue pour maximiser l'espace de vie et le confort quotidien.

Ne laissez pas passer cette opportunité unique de résider dans un lieu où qualité et bien-être vont de pair. Venez visiter et laissez-vous séduire par ce logement qui n'attend plus que vous pour écrire le prochain chapitre de votre vie. Faites vite, cet appartement en très bon état ne restera pas longtemps sur le marché!

Visite groupée le mercredi 23 octobre à 16h00

Contact visite

Département de location

E-mail : GeranceGE@vpi-sa.ch
Tél. : +41 58 590 30 30

Caractéristiques

Référence : #4155411

Type : Appartement

Nombre de pièce(s) : 4

Nombre de chambre(s) : 2

Nombre de sanitaires : 1

Situé au : 1er étage

Année de construction : 1997

Type de chauffage : Gaz

Eau chaude sanitaire : Gaz

Charges : CHF 180.-/mois

Disponibilité : De suite

Caractéristiques

| | | | |
|------------------------|--------------------|-----------------------|------------------|
| Référence | #4155411 | Situé au | 1er étage |
| Nombre de pièce(s) | 4 | Nombre de chambre(s) | 2 |
| Nombre de sanitaires | 1 | Année de construction | 1997 |
| Type de chauffage | Gaz | Eau chaude sanitaire | Gaz |
| Installation chauffage | Radiateur | Disponibilité | De suite |
| Charges | CHF 180.-/ mois | Places de parc | Oui, obligatoire |

Distances

| | | | |
|-----------|-------|--------------------|------|
| Commerces | 100 m | Transports publics | 50 m |
|-----------|-------|--------------------|------|

Photos



Salon

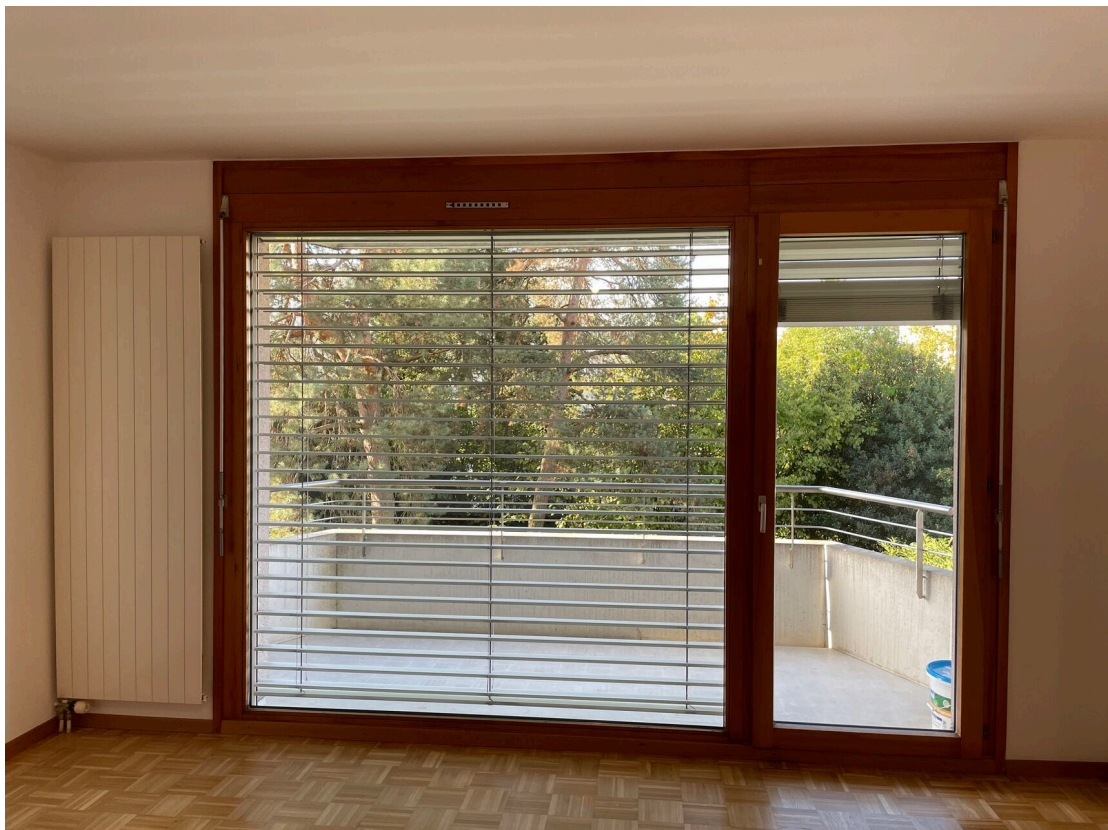

Salon



Cuisine



Cuisine



Cuisine



Entrée



Chambre enfant



Chambre parentale

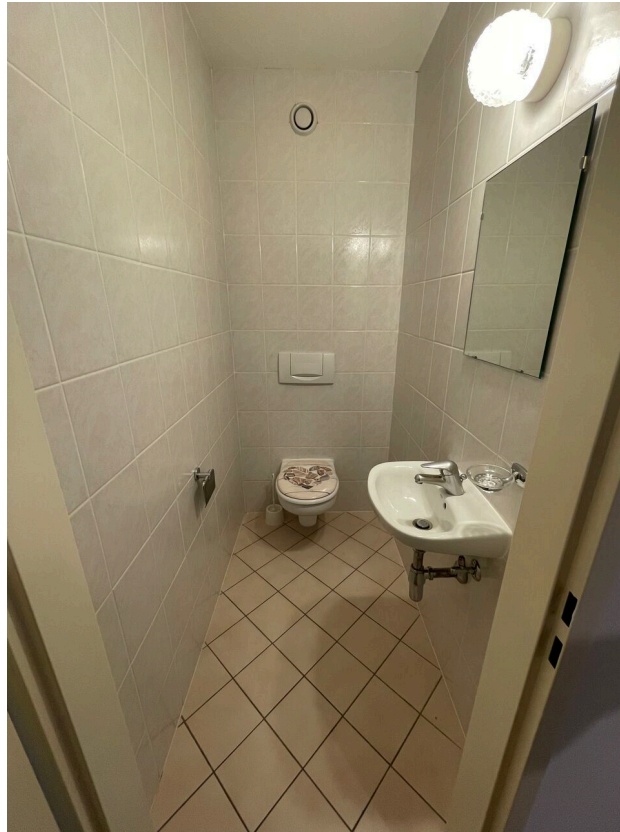

WC



Salle de bains